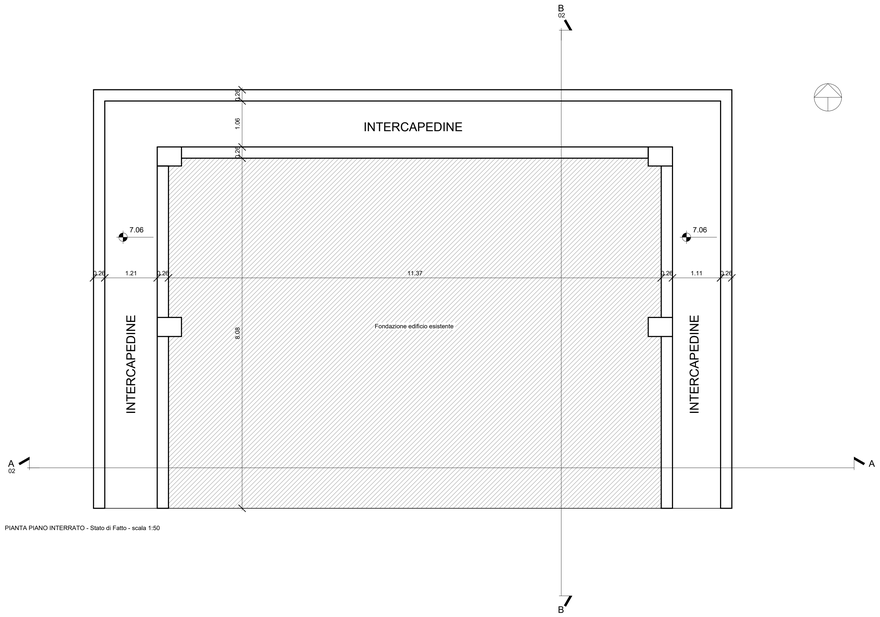

PIANTA PIANO INTERRATO - Stato di Fatto - scala 1:50

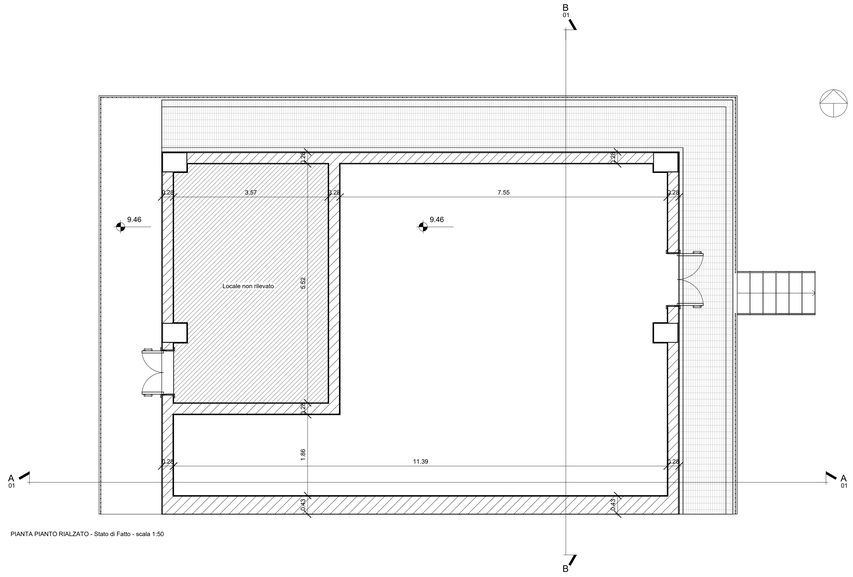

PIANTA PIANTO RIALZATO - Stato di Fatto - scala 1:50

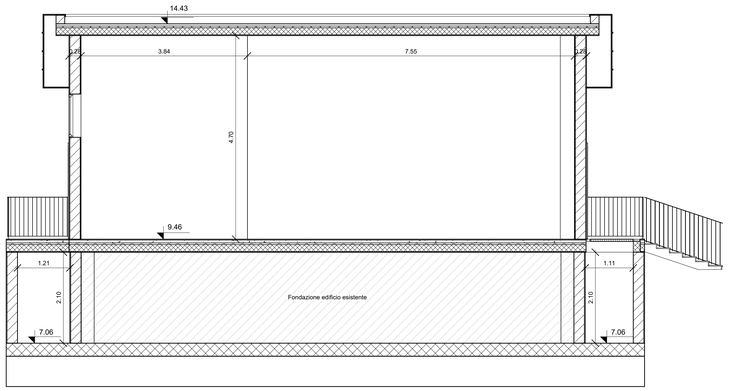

SEZIONE A-A' - Stato di Fatto - scala 1:50

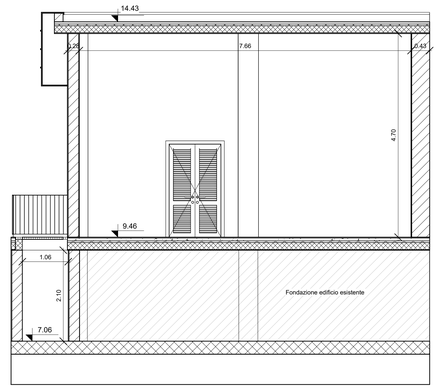

SEZIONE A-A' - Stato di Fatto - scala 1:50

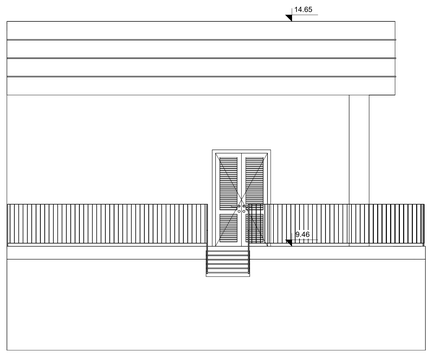

PROSPETTO EST - Stato di Fatto - scala 1:50

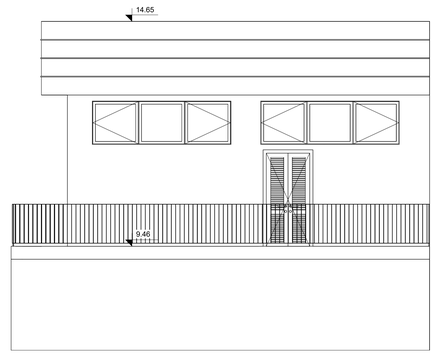

PROSPETTO OVEST - Stato di Fatto - scala 1:50

KEYPLAN

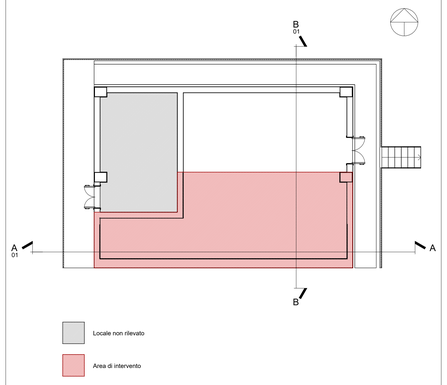

FSC Fondo per lo Sviluppo e la Coesione
Ministero degli Affari Esteri e della Cooperazione Internazionale
Ministero dell'Ambiente e della Sicurezza Energetica
Finanziato dall'Unione europea NextGenerationEU
MEF Ministero dell'Economia e delle Finanze
MINISTERO DELL'INTERNO
Ministero delle Infrastrutture e dei Trasporti
MINISTERO DEL TURISMO
REGIONE CALABRIA
INVITALIA L'AGENZIA PER LO SVILUPPO

Aggiudicazione servizio di ingegneria e architettura dell'Agenzia nazionale per l'attrazione degli investimenti e lo sviluppo d'impresa S.p.A. "Invitalia" in qualità di CENTRALE DI COMMITTENZA prot. n. 0208756 del 06.09.2023

ENAC Ente Nazionale per l'Aviazione Civile

AEROPORTO CIVILE DI LAMEZIA TERME (CZ)

SACAL Società Aeroportuale Calabrese

REGOLAMENTO (UE) 139/2014 - CERTIFICAZIONE AEROPORTO E REGOLAMENTO (UE) 201/2018

A.U. - Accountable Manager	Maintenance Manager	CIRCOLARE ENAC APT-16
Dott. Marco FRANCHINI	Ing. Filippo MALAFARINA	Post Holder Progettazione Ing. Stefania RAIMONDO

S.A.CAL. S.p.A. Società Aeroportuale Calabrese

PROGETTAZIONE ESECUTIVA
(Codice Appalti D. Lgs 36/2023)

Progetto: "*Riqualifica delle viabilità e delle aree di sosta*" dell'aeroporto di Lamezia Terme - CIS L03.
-CIG: 9906072D35; CUP: H64G22000040009
Contratto Istituzionale di sviluppo: "*CIS Volare*"
Ambito di intervento: Trasporti e mobilità sostenibili - Fondi CIS scheda L03
CONTRATTO SIA SACAL prot. n. n. 007/2024/RCA
PSA (Masterplan 2012-2027) approvazione ENAC nota n.107905 del 24.10.2017
ENAC "Scheda A" - L03 - parcheggi e viabilità

ORDINE DELLA PROVINCIA DI CATANZARO Dott. Ing. ANDREA BENINCASA N. 2197 Sez. A

PROGETTISTA DELL'OPERA
Ing. Andrea Benincasa di Caravaccio

GEOLOGI
Dott. Geol. Gianluigi Mazzilli - Dott. Geol. Pierluigi Artiore

COORDINATORE DELLA SICUREZZA IN FASE DI PROGETTAZIONE
Geom. Salvatore Cipolla

BIM MANAGER
Arch. Marcella Blasi

RESPONSABILE UNICO DEL PROCEDIMENTO
Ing. Matteo Mastroianni

Nemesis Ingegneria Srl
Via P. Tuselli 8 - Torino
NEMESIS INGEGNERIA
Ing. Andrea Benincasa di Caravaccio
Ing. Cristina Aiasa
Geom. Salvatore Cipolla
Ing. Elisa Capuccio
Ing. Fabio Scorchiano
Geom. Jurl Salza

Ingegneri Guadagnuolo & Partners Srl
Via A. Gallanta 19 - Lamezia Terme (CZ)
INGEGNERI GUADAGNUOLO & PARTNERS
Ing. Alessandro Guadagnuolo
Ing. Luigi Guadagnuolo

SIGEA SaS
Via Savonarola 9 - Corato (BA)
Dott. Geol. Gianluigi Mazzilli
Dott. Geol. Pierluigi Artiore

OGGETTO ELABORATO
Lotto 2 - Pianta, prospetti e sezioni vano quadro elettrico - stato di fatto

Approvazione ENAC

Riferimento Elaborato	Data	Scala	Codice elaborato	Rev.
	DICEMBRE 2025	1:50	P E T 0 0 I M 0 0 I M P P L 2 6	B

REVISIONI

REV.	DATA	DESCRIZIONE	REDATTO	CONTROLLATO	APPROVATO
D					
C					
B	DICEMBRE 2025	REVISIONE	L. GUADAGNUOLO	A. GUADAGNUOLO	A. BENINCASA
A	GIUGNO 2025	PRIMA EMISSIONE	L. GUADAGNUOLO	A. GUADAGNUOLO	A. BENINCASA